Anonymisierung der Urteile am Obergericht des Kantons Bern

Andreas Müller, Dr. iur., RA
Gerichtsschreiber am Obergericht des Kantons Bern

Inhalt des Vortrages

- Einleitung
- Tribuna-Tool
- Erfahrungen aus «Arbeitsgruppe Software»
- Ablauf einer Anonymisierung
- Unterschiede Strafabteilung / Zivilabteilung
- Anonymisierung alter Entscheide auf Verlangen
- Erfahrungen/Anregungen aus täglicher Praxis
- Schlusswort

Einleitung

- Fall «Heidi G.»
  - Übungsfall schriftliche Anwaltsprüfung Strafrecht 2010
  - Von Hand geschwärzt
  - ca. 100-seitiges Dossier. Alles gefunden?

Tribuna-Tool (interne/externe Ansicht)

MUA / 120 477 (315/1

sier Archiviert

Hauptbeklagter
Verfahren
Zut./Abschl.
Zut./Abschl.
Erledigungsdatum

chte	Schr.	Eing-Dat	Erl-Dat	'erfahrens-Stand	tar	hi	Sachgebiet
CE	MUA	31.10.2017	27.12.2017	geschlossen	2		Andere Verfüg
RC	MUA	01.11.2017	17.01.2018	geschlossen	2		Anwaltlicher B
CE	MUA	02.11.2017	31.01.2018	geschlossen	2		Rechtsverweig
CE	MUA	06.11.2017	29.11.2017	geschlossen	2		Einstellung/Ni
CE	MUA	06.11.2017	29.11.2017	geschlossen	2		Einstellung/Ni
RC	MUA	06.11.2017	16.01.2018	geschlossen	2		Anwaltlicher B
RF	MUA	06.11.2017	29.01.2018	geschlossen	2		Andere Verfüg
CE	MUA	07.11.2017	20.11.2017	geschlossen	2		ZMG Haft (393
CE	MUA	07.11.2017	18.12.2017	geschlossen	2		Andere Verfüg
CE	MUA	09.11.2017	28.11.2017	geschlossen	2		Einstellung/Ni
CE	MUA	13.11.2017	26.02.2018	geschlossen	2		Einstellung/Ni
CE	MUA	14.11.2017	09.02.2018	geschlossen	2		Einstellung/Ni
CE	MUA	17.11.2017	15.03.2018	geschlossen	2		Andere Verfüg
CE	MUA	17.11.2017	31.01.2018	geschlossen	2		Einstellung/Ni
CE	MUA	17.11.2017	21.11.2017	geschlossen	2		Einstellung/Ni
CE	MUA	21.11.2017	07.02.2018	geschlossen	2		Andere Verfüg
CE	MUA	22.11.2017	23.11.2017	geschlossen	2		Andere Verfüg
CE	MUA	23.11.2017	29.11.2017	geschlossen	2		Anwaltlicher B
CE	MUA	28.11.2017	27.12.2017	geschlossen	2		JStPO
CE	MUA	29.11.2017	07.03.2018	geschlossen	2		Andere Verfüg
RC	MUA	01.12.2017	24.01.2018	geschlossen	2		Ausstand (59)
CE	MUA	01.12.2017	31.01.2018	geschlossen	2		Andere Verfüg
CE	MUA	04.12.2017	23.04.2018	geschlossen	2		Einstellung/Ni
CE	MUA	04.12.2017	23.04.2018	geschlossen	2		Einstellung/Ni
CE	MUA	04.12.2017	18.12.2017	geschlossen	2		Andere Verfüg
CE	MUA	08.12.2017	11.12.2017	geschlossen	2		Prozessrecht
CE	MUA	11.12.2017	02.03.2018	geschlossen	2		Andere Verfüg
CE	MUA	11.12.2017	18.12.2017	geschlossen	2		Andere Verfüg
CE	MUA	11.12.2017	15.12.2017	geschlossen	2		Anwaltlicher B
CE	MUA	12.12.2017	02.03.2018	geschlossen	2		Andere Verfüg
CE	MUA	13.12.2017	20.12.2017	geschlossen	2		Einstellung/Ni

BK 2017 506	Beschlagnahme	201	1
120	Generalstaatsanwaltschaft d [redacted]	200 504	7

Dossier | Besetzung | Bemerkungen | Notizen | Herkunft | Beschwerden | Weiterzug | Archivdaten
Zugeordnete Dos. | Beteiligte | Prozesshandlungen | Objekte | Urteile | Delikte | Leistungen | Aktenverzeichnis | Konto

13 (10/1)

:rstelle	Erf. am	sch	nd	fä	rmisi	Objekt/Vorlage	e	el	p/	er	Beschreibung	
MOR	05.03.2018	☐	n		abg	20171213_164636_ANOM.d					anonymisierter Beschluss	T:\KOG-
MOR	05.03.2018	☐	n		Ne	ausgefüllte PUS-Meldung.p					ausgefüllte PUS-Meldung	T:\KOG-
MOR	31.01.2018	☑	n		Ne	2110.01verfuegung_allgem					Replik zur Kenntnis an Parteien	T:\KOG-
MOR	31.01.2018	☑	n		Ne	Replik vom 30.01.2018.pdf					Replik	T:\KOG-
MOR	05.01.2018	☑	n		Ne	2110.12beschwerde_sta_re					Frist Replik	T:\KOG-
MOR	05.01.2018	☑	n		Ne	Stellungnahme StA Rüdiss					Stellungnahme StA [redacted]	T:\KOG-
MOR	03.01.2018	☑	n		Ne	Stellungnahme Erbengeme					Stellungnahme Erbengemeinschaft	T:\KOG-
MOR	18.12.2017	☑	n		Ne	Stellungnahme Straf- und Zi					Stellungnahme Straf- und Zivilkläge	T:\KOG-
MOR	13.12.2017	☑	n		Ne	2110.11beschwerde_sta_st					Frist Stellungnahme	T:\KOG-
MOR	13.12.2017	☑	n		Ne	2610.01beschluss					Beschluss verfahrensabschliessen	T:\KOG-
LUD	11.12.2017	☑	n		Ne	2800.13pus_meldung					PUS-Meldung	T:\KOG-
LUD	11.12.2017	☑	n		Ne	2810.01deckblatt_kollegial					Eingang Dossier	T:\KOG-
LUD	11.12.2017	☑	n		Ne	Beschwerde vom 08.12.201					Beschwerde vom 08.12.2017 inkl. B	T:\KOG-

Tribunatool (interne/externe Ansicht)

www.zsg-entscheide.apps.be.ch/tribunapublikation/

Kontakt

BK 2017 506 - Beschlagnahme

Postfach
3001 Bern
Telefon +41 31 635 48 09
Fax +41 31 634 50 54
obergericht-straf.bern@justice.be.ch
www.justice.be.ch/obergericht

BK 17 506

Bern, 2. März 2018

Besetzung Oberrichterin Schnell (Präsidentin), Oberrichter Stucki, Oberrichter J. Bähler
Gerichtsschreiber Müller

Verfahrensbeteiligte **A._____**
a.v.d. Rechtsanwältin B._____
Beschuldigter/Beschwerdeführer

Generalstaatsanwaltschaft des Kantons Bern, Maulbeerstrasse 10, Postfach 6250, 3001 Bern
vertreten durch Staatsanwalt I._____, Kantonale Staatsanwaltschaft für Wirtschaftsdelikte, Speichergasse 12, 3011 Bern

Erbengemeinschaften C._____, beide vertreten durch J._____
andere Beteiligte

D._____
E._____
beide v.d. Rechtsanwalt F._____
Straf- und Zivilkläger 1+2

G._____
Straf- und Zivilkläger 3

K._____
v.d. Fürsprecher H._____

Quelle
Obergericht

Dossierinfos
BK 2017 506
Beschlagnahme

Normen Bund
Art. 39 BGG
Art. 42 BGG
Art. 78 BGG

Normen Kanton
Art. 35 GSOG
Art. 29 OrR OG

Rechtsprechung Kanton
BK 17 510
BK 17 506

© Justiz Kanton Bern Impressum Rechtliches

Erfahrungen aus der «Arbeitsgruppe Softwareentwicklung»

- Tests und Sitzungen von 2015 bis Mitte 2017
  - Programmfehler finden
  - Verbesserungsvorschläge machen / Inputs geben
  - Verbesserungen überprüfen
  - Zufriedenstellendes Niveau erreicht: Damit kann gearbeitet werden
- Seither phasenweise neue technische Probleme, insbesondere nach Software-Releases
  - Längere Urteile wurden nicht mehr korrekt hochgeladen respektive online nicht angezeigt (hat über Monate niemand gemerkt)
  - PDFs lassen sich online nicht mehr öffnen (im Zuge Vorbereitung des Vortrags gemerkt, pendent)

Ablauf einer Anonymisierung I

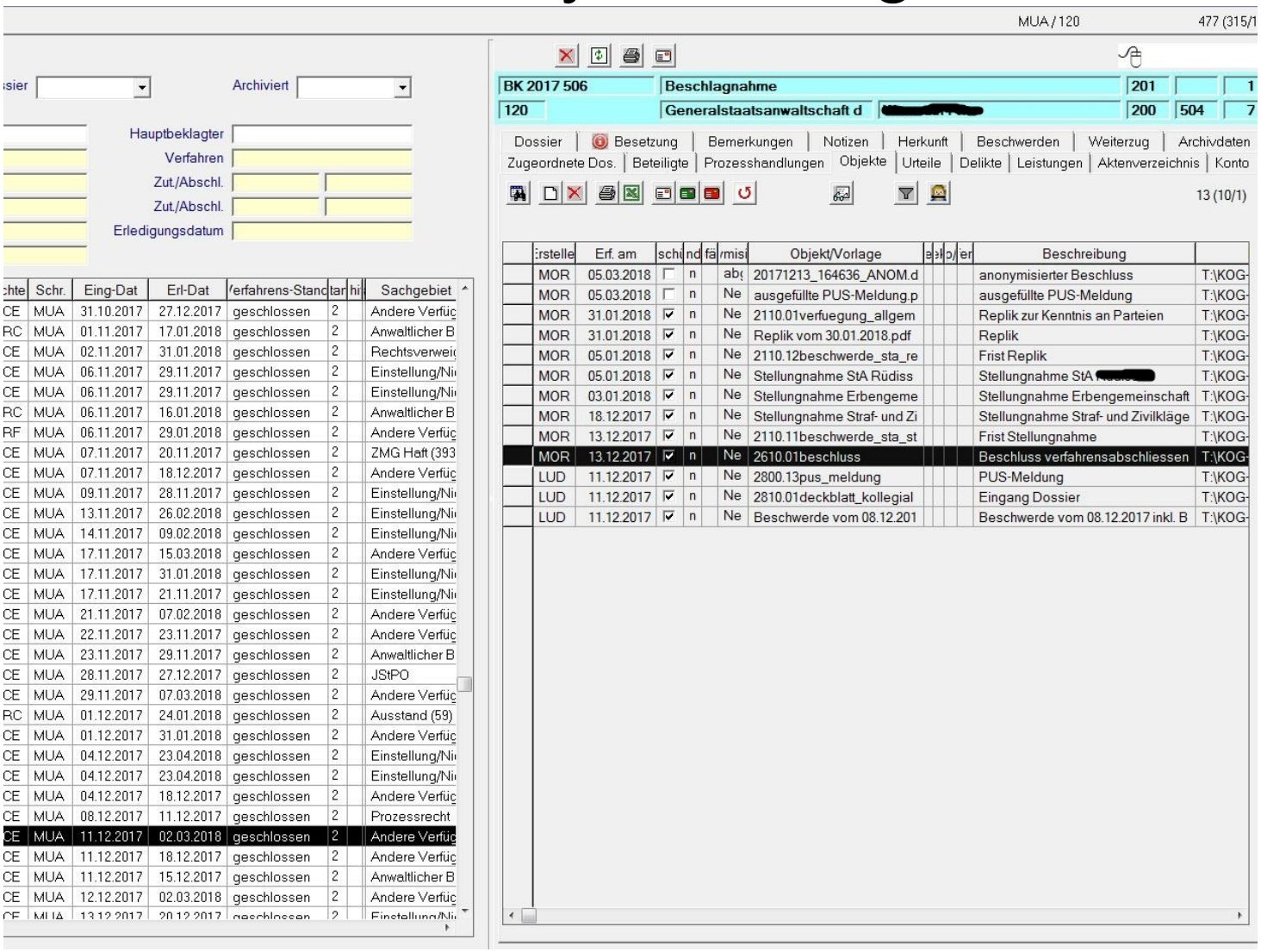

Ablauf einer Anonymisierung II

MUA / 120 477 (315/1)

sier Archiviert

Hauptbeklagter
Verfahren
Zut./Abschl.
Zut./Abschl.
Erledigungsdatum

chte	Schr.	Eing-Dat	Erl-Dat	Verfahrens-Stand	tar	hi	Sachgebiet
CE	MUA	31.10.2017	27.12.2017	geschlossen	2		Andere Verfüg
RC	MUA	01.11.2017	17.01.2018	geschlossen	2		Anwaltlicher B
CE	MUA	02.11.2017	31.01.2018	geschlossen	2		Rechtsverweig
CE	MUA	06.11.2017	29.11.2017	geschlossen	2		Einstellung/Ni
CE	MUA	06.11.2017	29.11.2017	geschlossen	2		Einstellung/Ni
RC	MUA	06.11.2017	16.01.2018	geschlossen	2		Anwaltlicher B
RF	MUA	06.11.2017	29.01.2018	geschlossen	2		Andere Verfüg
CE	MUA	07.11.2017	20.11.2017	geschlossen	2		ZMG Haft (393
CE	MUA	07.11.2017	18.12.2017	geschlossen	2		Andere Verfüg
CE	MUA	09.11.2017	28.11.2017	geschlossen	2		Einstellung/Ni
CE	MUA	13.11.2017	26.02.2018	geschlossen	2		Einstellung/Ni
CE	MUA	14.11.2017	09.02.2018	geschlossen	2		Einstellung/Ni
CE	MUA	17.11.2017	15.03.2018	geschlossen	2		Andere Verfüg
CE	MUA	17.11.2017	31.01.2018	geschlossen	2		Einstellung/Ni
CE	MUA	17.11.2017	21.11.2017	geschlossen	2		Einstellung/Ni
CE	MUA	21.11.2017	07.02.2018	geschlossen	2		Andere Verfüg
CE	MUA	22.11.2017	23.11.2017	geschlossen	2		Andere Verfüg
CE	MUA	23.11.2017	29.11.2017	geschlossen	2		Anwaltlicher B
CE	MUA	28.11.2017	27.12.2017	geschlossen	2		JStPO
CE	MUA	29.11.2017	07.03.2018	geschlossen	2		Andere Verfüg
RC	MUA	01.12.2017	24.01.2018	geschlossen	2		Ausstand (59)
CE	MUA	01.12.2017	31.01.2018	geschlossen	2		Andere Verfüg
CE	MUA	04.12.2017	23.04.2018	geschlossen	2		Einstellung/Ni
CE	MUA	04.12.2017	23.04.2018	geschlossen	2		Einstellung/Ni
CE	MUA	04.12.2017	18.12.2017	geschlossen	2		Andere Verfüg
CE	MUA	08.12.2017	11.12.2017	geschlossen	2		Prozessrecht
CE	MUA	11.12.2017	02.03.2018	geschlossen	2		Andere Verfüg
CE	MUA	11.12.2017	18.12.2017	geschlossen	2		Andere Verfüg
CE	MUA	11.12.2017	15.12.2017	geschlossen	2		Anwaltlicher B
CE	MUA	12.12.2017	02.03.2018	geschlossen	2		Andere Verfüg
CE	MUA	13.12.2017	20.12.2017	geschlossen	2		Einstellung/Ni

BK 2017 506	Beschlagnahme	201		1
120	Generalstaatsanwaltschaft d [redacted]	200	504	7

Dossier | Besetzung | Bemerkungen | Notizen | Herkunft | Beschwerden | Weiterzug | Archivdaten
Zugeordnete Dos. | Beteiligte | Prozesshandlungen | Objekte | Urteile | Delikte | Leistungen | Aktenverzeichnis | Konto

7 (1/1)

Stellung	Beteiligter	Laufnr.	Geb-Dat	Tel. Nr. Bet.	RV	
Beschuldigter/Beschw	[redacted]	0	21.02.1954		[redacted]	heg
Generalstaatsanwaltsc	Generalstaatsanwaltsc	1		031 636 25 0		
Straf- und Zivilkläger	[redacted]	2				
Straf- und Zivilkläger	[redacted]	3			[redacted]	Sul
Straf- und Zivilkläger	[redacted]	4			[redacted]	Sul
Straf- und Zivilklägerin	[redacted]	5			[redacted]	
andere Beteiligte	Erbengemeinschaft [redacted]	6				

Ablauf einer Anonymisierung III

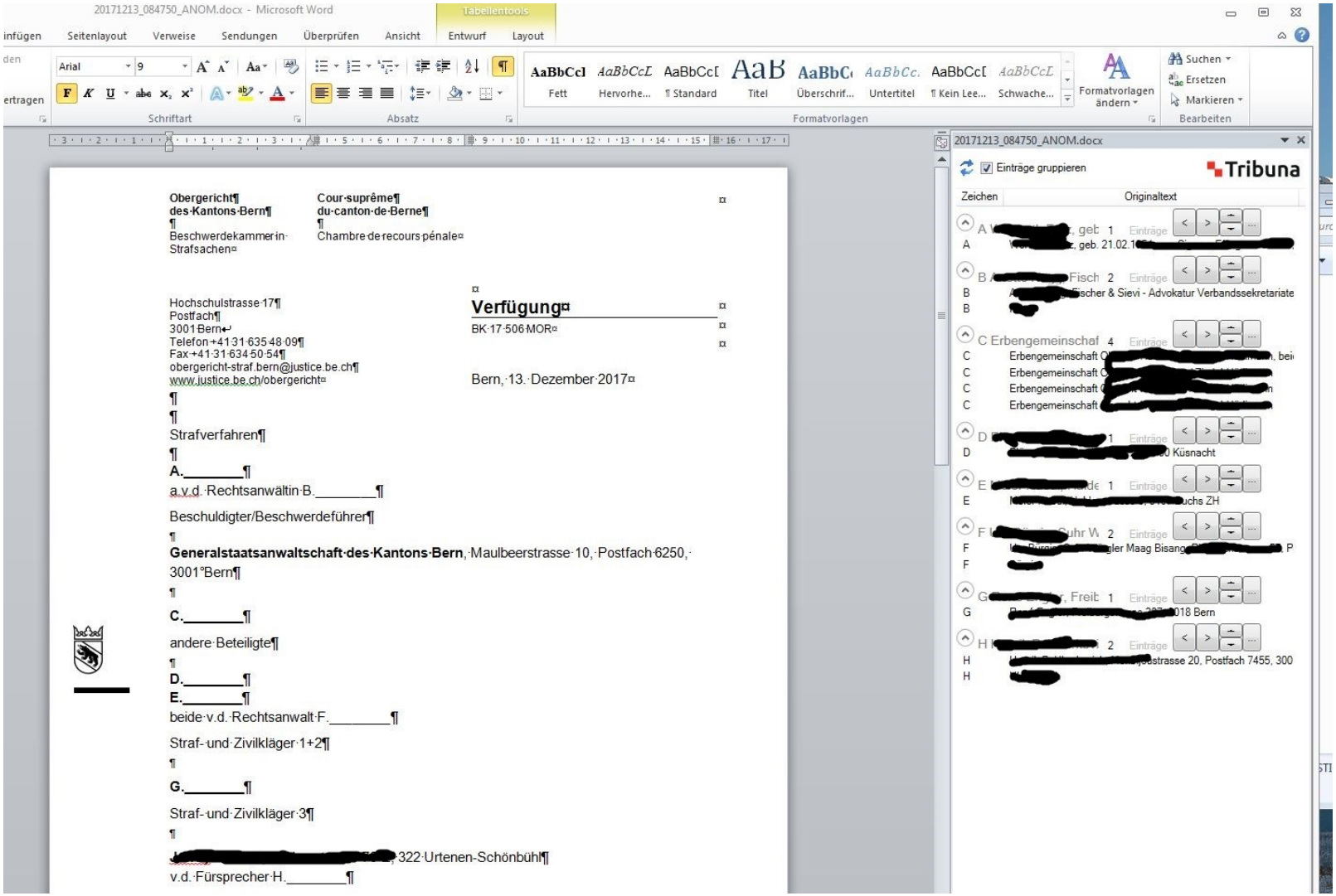

Ablauf einer Anonymisierung IV

Ablauf einer Anonymisierung V

Hauptdossier | Archiviert

BK 2019 10 | Nichtanhandnahme
120 | Generalstaatsanwaltschaft d

20 BK 2019 10 Nichtanhandnahme

BK 2019 10 | Nichtanhandnahme | 201 | 1
120 | Generalstaatsanwaltschaft d | 100 | 2

Objekt | Empfänger | Zusatz zu Objekt | Versand | Viewer

Nachforschung am
Nachforschung erl.
Schadenersatz am
Schadenersatz erl.
Freies Datum 5

Freie Zahl 1: 0
Freie Zahl 2: 0
Freie Zahl 3: 0
Freie Zahl 4: 0
Freie Zahl 5: 0

Freier Text 1
Freier Text 2
Res. Nachforsch.
Infos zu Versand
Schadenersatz
Freier Text 6

Freier langer Text

Publikationsbetreff: Beschlagnahme
Weiterzug
Weiterzug Link
Regeste: Art. 1 StPO... Wenn...
Alt. Dossiernummer
Erste Publikation | Letzte Publikation

Bemerkungen | Notizen | Herkunft | Besch
iligte | Prozesshandlungen | Objekte | Urteile | Delikte

Objekt/Vorlage	
2800.13pus_meldung	PUS
Beschwerde.pdf	Bes

Ablauf einer Anonymisierung VI

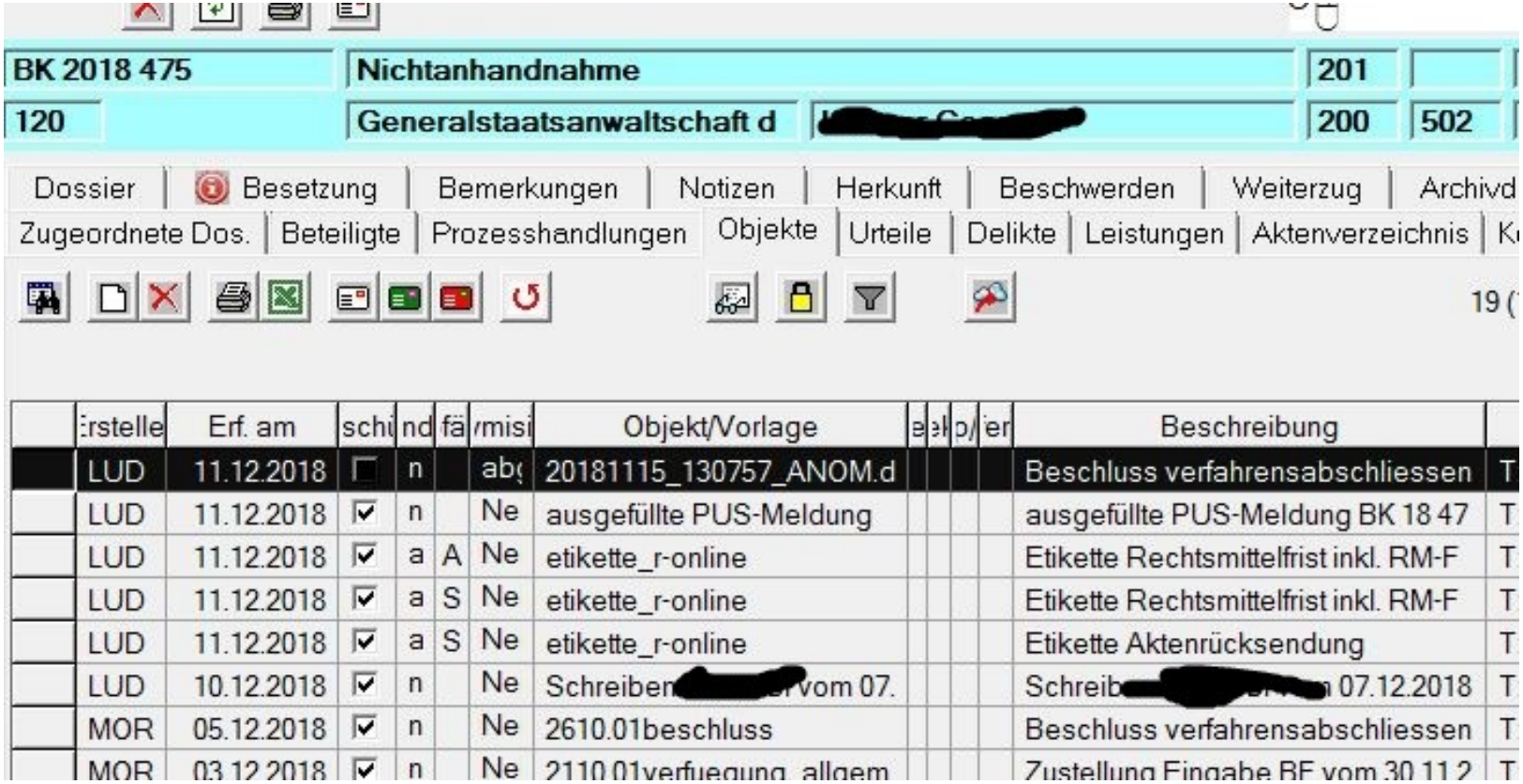

BK 2018 475	Nichtanhandnahme	201	
120	Generalstaatsanwaltschaft d [redacted]	200	502

Dossier | Besetzung | Bemerkungen | Notizen | Herkunft | Beschwerden | Weiterzug | Archivd
Zugeordnete Dos. | Beteiligte | Prozesshandlungen | Objekte | Urteile | Delikte | Leistungen | Aktenverzeichnis | K

19 (

	Erstelle	Erf. am	schi	nd	fä	vmisi	Objekt/Vorlage	e	ek	p/	er	Beschreibung	
	LUD	11.12.2018	☐	n		abg	20181115_130757_ANOM.d					Beschluss verfahrensabschliessen	T
	LUD	11.12.2018	☑	n		Ne	ausgefüllte PUS-Meldung					ausgefüllte PUS-Meldung BK 18 47	T
	LUD	11.12.2018	☑	a	A	Ne	etikette_r-online					Etikette Rechtsmittelfrist inkl. RM-F	T
	LUD	11.12.2018	☑	a	S	Ne	etikette_r-online					Etikette Rechtsmittelfrist inkl. RM-F	T
	LUD	11.12.2018	☑	a	S	Ne	etikette_r-online					Etikette Aktenrücksendung	T
	LUD	10.12.2018	☑	n		Ne	Schreiben [redacted] vom 07.					Schreib [redacted] 07.12.2018	T
	MOR	05.12.2018	☑	n		Ne	2610.01beschluss					Beschluss verfahrensabschliessen	T
	MOR	03.12.2018	☑	n		Ne	2110.01verfuegung_allgem					Zustellung Eingabe BE vom 30.11.2	T

Ablauf einer Anonymisierung VII

Ablauf einer Anonymisierung VIII

www.zsg-entscheide.apps.be.ch/tribunapublikation/

Kontakt

Entscheide der Zivil- und Strafgerichtsbarkeit Startseite

"bk 17 506"

Normen | Artikel | Absatz | lit. | Ziff.

mit Thesaurus suchen

Suche in Leitentscheiden

Alle Quellen

zusätzliche Suchkriterien

Entscheiddatum von (z.B. 30.08.2015) | bis (z.B. 30.08.2016)

Gericht | Dossiernummer

Publikationsdatum von (z.B. 30.08.2015) | bis (z.B. 30.08.2016)

(1 bis 1 von 1)

Sortieren: Relevanz | Publikationsdatum | Anzahl: 20

Publikationsdatum
Betreff / Beschreibung
Gericht
Vorschau des gesuchten Textes

[Quelle] Entscheiddatum

Dossiernummer

Relevanz

26.04.2018 *[OG]* 02.03.2018 **BK 2017 506**
Beschlagnahme 4.69%
Beschwerdekammer in Strafsachen des Obergerichts des Kantons Bern
09 Fax +41 31 634 50 54 obergericht-straf.bern@justice.be.ch www.justice.be.ch/obergericht Beschluss BK 17 506 Bern, 2. März 2018 Besetzung Oberrichterin Schnell (Präsidentin), Oberrichter...

Die Verantwortung für Inhalt und Publikation der Entscheide liegt ausschliesslich bei der des Entscheids sprechenden Behörde.

© Justiz Kanton Bern | Impressum | Rechtliches

Ablauf einer Anonymisierung IX

er www.zsg-entscheide.apps.be.ch/tribunapublikation/

Kontakt

BK 2017 506 - Beschlagnahme

Postfach
3001 Bern
Telefon +41 31 635 48 09
Fax +41 31 634 50 54
obergericht-straf.bern@justice.be.ch
www.justice.be.ch/obergericht

BK 17 506

Bern, 2. März 2018

Besetzung Oberrichterin Schnell (Präsidentin), Oberrichter Stucki, Oberrichter J. Bähler
Gerichtsschreiber Müller

Verfahrensbeteiligte **A._____**
a.v.d. Rechtsanwältin B._____
Beschuldigter/Beschwerdeführer

Generalstaatsanwaltschaft des Kantons Bern, Maulbeerstrasse 10, Postfach 6250, 3001 Bern
vertreten durch Staatsanwalt I._____, Kantonale Staatsanwaltschaft für Wirtschaftsdelikte, Speichergasse 12, 3011 Bern

Erbengemeinschaften C._____, beide vertreten durch J._____
andere Beteiligte

D._____
E._____
beide v.d. Rechtsanwalt F._____
Straf- und Zivilkläger 1+2

G._____
Straf- und Zivilkläger 3

K._____
v.d. Fürsprecher H._____

Quelle
Obergericht

Dossierinfos
BK 2017 506
Beschlagnahme

Normen Bund
Art. 39 BGG
Art. 42 BGG
Art. 78 BGG

Normen Kanton
Art. 35 GSOG
Art. 29 OrR OG

Rechtsprechung Kanton
BK 17 510
BK 17 506

© Justiz Kanton Bern Impressum Rechtliches

Ablauf einer Anonymisierung X

Zivil- und Strafgerichtsbarkeit (R | Entscheide der Zivil- und Strafge | BK_2018_471_467b826831b445c

Nicht sicher | www.zsg-entscheide.apps.be.ch/tribunapublikation/tribunavtplus/ServletDownload/BK_2018_471_467b826831b445c0aae4bb7083b9f138.pdf?path=E%3A%

K_2018_471_467b826831b445c0aae4bb7083b9f138.pdf 1 / 3

Fax +41 31 634 50 54
obergericht-straf.bern@justice.be.ch
www.justice.be.ch/obergericht

Bern, 15. November 2018

Besetzung

Oberrichterin Schnell (Präsidentin), Oberrichterin Hubschmid,
Oberrichterin Bratschi
Gerichtsschreiber Müller

Verfahrensbeteiligte

A._____
Beschuldigter 1

B._____
Beschuldigter 2

C._____
Beschuldigter 3

D._____
Beschuldigter 4

Generalstaatsanwaltschaft des Kantons Bern, Maulbeerstrasse 10, Postfach 6250, 3001 Bern

E._____
Zeuge/Beschwerdeführer 1

F._____
Zeuge/Beschwerdeführer 2

Gegenstand Verpflichtung zur Aussage als Zeuge

Unterschiede Zivilabteilung /Strafabteilung

- Obergerichtsintern konnte kein einheitliches Vorgehen definiert werden
- Deshalb:
  - Die Zivilabteilung publiziert nur ausgewählte Entscheide im Internet (insb. Leitentscheide)
  - Die Strafabteilung publiziert grundsätzlich jeden Entscheid im Internet
  - Strafabteilung: 1368 Entscheide (SK 577 / BK 791)
  - Zivilabteilung: 372 Entscheide
  - Total: 1740 Entscheide (Januar 2019)

Strafabteilung – PUS-Formular

Hochschulstrasse 17
Postfach
3001 Bern
Telefon +41 31 635 48 09
Fax +41 31 634 50 54
obergericht-straf.bern@justice.be.ch
www.justice.be.ch/obergericht

PUS-Meldung

BK 18 417 MOR

Bern, 4. Oktober 2018

A. Publikation:

(auszufüllen durch ReferentIn)

☐ **JA**

☐ Es handelt sich um einen in der elektronischen Entscheidsammlung zu publizierenden Entscheid gemäss Publikationskonzept vom 2. September 2015.

oder

☐ Es handelt sich um einen SK-Jugendrechtsentscheid oder um einen Entscheid mit Erledigungsart «Nichteintreten» (504), «Rückzug» (512), «Gegenstandslosigkeit» (519) oder «andere Erledigungsart» (599) oder um einen Entscheid im Kostenerlassverfahren (161, 281), der *ausnahmsweise* publikationswürdig ist.

☐ **NEIN**

☐ Es handelt sich um einen SK-Jugendrechtsentscheid oder um einen Entscheid mit Erledigungsart «Nichteintreten» (504), «Rückzug» (512), «Gegenstandslosigkeit» (519) oder «andere Erledigungsart» (599) oder um einen Entscheid im Kostenerlassverfahren (161, 281).

oder

☐ Es handelt sich um einen publikationswürdigen Entscheid, der *ausnahmsweise* aus ermittlungstaktischen Gründen später aufgeschaltet wird.

B. Leitentscheid:

(auszufüllen durch Kammer im schriftlichen Verfahren bzw. durch ReferentIn bei mündlichen Verfahren)

OberrichterIn	Datum/Visum	möglicher Leitentscheid
1. RichterIn/ReferentIn		JA ☐ NEIN ☐
2. RichterIn		JA ☐ NEIN ☐
3. RichterIn		JA ☐ NEIN ☐

Falls ein möglicher Leitentscheid vorliegt, bitte handschriftlich die Textstelle(n) im Entscheid angeben, evtl. mit Kurzbegründung:

Gemeinsamkeiten/Unterschiede zwischen den Kammern («handwerklicher Art»)

- **Strafkammern**: GerichtsschreiberInnen anonymisieren, Sekretariat überprüft, Logenmitarbeiter können beigezogen werden
- **Beschwerdekammer**: Grundsätzlich anonymisiert Sekretariat, GerichtsschreiberInnen überprüfen/vervollständigen
- Stets Vieraugenprinzip in Strafabteilung
- **Zivilabteilung**: GerichtsschreiberIn hat (alleinige) Verantwortung. Vor Publikation wird Entscheid «PUZ-Oberrichtern» zugestellt, indes primär wegen Regeste

Richtlinie über Gebühr für die Anonymisierung von älteren Entscheiden auf Verlangen

- Art. 69 ff. StPO: Anspruch auf nachträgliche Urteilskenntnisnahme auf Gesuch hin, unabhängig einer Frist
- Persönlichkeitsschutz zu wahren
- 1-24 Seiten: CHF 20.00 / 50 Seiten und mehr: ab CHF 50.00
- Bei Anfrage aus Wissenschaft kann von Kosten Umgang genommen werden
- Bei Anfrage bezüglich bereits online gestellter Entscheide: kostenloser Verweis auf Internet

Erfahrungen/Wünsche gemäss Umfrage bei Gerichtsschreiber/Sekretariat I

- Tribuna ist älteres Programm. Tool erkennt nur, was exakt so hinterlegt wurde
  - Anders als z.B. Suchmaschinen wie Google
  - Mindestens Markierung wäre dienlich, wenn Tool unsicher, ob etwas (auch) zu anonymisieren ist
  - Schlusskontrolle mit Ctrl-F trotz Tool erforderlich
- «Thomas Meier» / «Meier Thomas» erkennt Tool trotz Verbesserungen nicht durchwegs
- Im Einzelfall kann Entscheidung schwierig sein, ob anonymisieren oder nicht (Bsp. Urteil zu Namensrecht → Internes Merkblatt)

Erfahrungen/Wünsche gemäss Umfrage bei Gerichtsschreiber/Sekretariat II

- Anregung, Anwälte andersartig als Parteien zu anonymisieren
  - Parteien z.B.: A, B, C / Anwälte z.B.: X, Y, Z
  - Anwälte gar nicht anonymisieren (analog Bundesgericht)
- Im Internet wird Formatierung (Nummerierung) teilweise von selbst verändert / falsch dargestellt
- Bei langen Urteilen - ab ~50 Seiten - kann automatischer Anonymisierungsprozess relativ lange dauern (>10 min)

Erfahrungen/Wünsche gemäss Umfrage bei Gerichtsschreiber/Sekretariat III

- Anonymisieren ist zeitintensiv
  - «Lohnt» es sich, so viele Entscheide online zu stellen?
  - Plattform insb. bei AnwältInnen bekannter machen
    - Erlaubt vorgängige Information über Praxis
    - Gerade in Beschwerdekammer in Strafsachen zu StPO-Fragen kommen (eindeutig geklärte) Fragen immer wieder
  - Mehrheitliche Ansicht: Justizöffentlichkeit lohnt sich
- Anonymisieren mit Tool geht deutlich schneller als mit Suchen/Ersetzen/Exceltabelle
- Insgesamt: «Tool ist Gewinn, wenn daran gewöhnt»

Schlusswort

Vielen Dank für die Aufmerksamkeit

Kontaktinformationen:
031 635 49 06
andreas.mueller@justice.be.ch